

一般社団法人



東京電機大学校友会について

※校友会は、平成25年4月1日より「一般社団法人」になりました。



校友会の目的

学校法人東京電機大学と緊密に連繋を保持し、その発展に協力し、会員相互の親睦研修と、教育、学術及び文化の発展に寄与する。

(定款第3条に規定)



校友会会員①

- 正会員 : 校友会費を納入している卒業生
- 準会員 : 会費切れの卒業生
- 在学会員 : 在籍している大学生、中高生徒
- 特別会員 : 学園の設置する学校の教職員
- 賛助会員等

| | |
|--------------|-----------------|
| 卒業生数 | 214,110名 |
| 住所判明者数 | 87,802名 |
| 住所の判明している正会員 | 27,934名 (31.8%) |

(平成28年5月1日現在)



校友会会員②

正会員 31,607名

住所不明の正会員 3,673名

住所判明の正会員
27,934名

住所判明の準会員 59,868名

住所判明者 87,802名

全卒業生 214,110名

(平成28年5月1日現在)



実施している事業①

1. 会員に対して

(1) 卒業生を対象とした支援

- ・ 地方支部総会・講演会等の開催支援
- ・ クラス会、クラブOB会援助
- ・ 見学会の開催など

(2) 広報誌の発行

- ・ 「工学情報」
- ・ 「校友会のしおり」の発行

(3) メールマガジンの配信

- ・ 平成28年9月より開始

(4) その他の会員サービス

- ・ 法律・特許の相談窓口
- ・ **相続・遺言無料相談**
- ・ 大学出版局の書籍割引販売
- ・ 宿泊協定施設の紹介
- ・ 日本フィルハーモニー交響楽団チケット優待



2017年(平成29年)1月11日発行(第5号)

<<TDU Alumni NEWS>>

松の内も明けてしまいましたが、改めて「新年明けましておめでとうございます。今年も校友会活動に対して、ご理解・ご協力の程お願い申し上げます。」とご挨拶をさせていただきます。

本年、2017年は、1907年の学園創設から110周年を迎える記念すべき年であります。学園の応援団である校友会としても学園の更なる発展のために尽力をしたいと思っております。そのために、校友の方々におかれましては引き続きご協力を賜りたくお願い申し上げます。

校友会情報

<http://www.tduaa.or.jp/>

○『年末役員懇談会』の開催

12月6日(火)に東京千住キャンパスにて、校友会理事会終了後に加藤康太郎学園理事長、安田浩学長、そして役職教員・事務職員を招待して、年末役員懇談会を開催しました。



○『長野県支部総会』の開催

11月26日(土)に上田温泉ホテル祥園にて、長野県支部総会を開催しました。総会終了後に講演会を開催しました。

演題：「高齢者に最適なりハビリ・トレーニング機器のお話」

講師：三井 和幸 教授(工学部機械工学科)

長野県支部のHPは、こちらです。

<http://www.tdu-koyu.com/shibu/nagano/>



○『山梨県支部総会』の開催

12月3日(土)にKKR甲府ニュー芙蓉にて、山梨県支部総会を開催しました。総会終了後に講演会を開催しました。

演題：「地域における共生社会を支援するヒューマンメディア技術について」

講師：柴田 滝也 准教授(情報環境学部准教授)

山梨県支部のHPは、こちらです。

<http://www.tdu-koyu.com/shibu/yamanashi/>



1/6



実施している事業②

2. 学園との連携活動

- 東京電機大学サポート募金への協力
- 教職校友会による大学推薦入試への協力
- 学園理事・評議員として参画

3. 在学生（在学会員）に対して

- 「東京電機大学校友会奨学金」の貸与
- 就職活動の支援
- 「KJ」（在学生向就職特集号）の発行
- 学園祭、体育祭への支援
- クラブ活動への支援
- 入学式・卒業式での記念品贈呈

4. 社会への活動

- 著名人による講演会の開催
- 科学技術に係る講演会などの開催



校友会の運営について

- 代議員制
正会員から代議員（社員）を選出
今年度は代議員選挙の年
- 最高議決機関
社員総会（旧法人では評議員会・総会）
- 理事会
社員総会で選ばれた理事による。任期は2年
- 事務局
事務局長以下、7人のスタッフで対応



校友会の組織

校友会組織

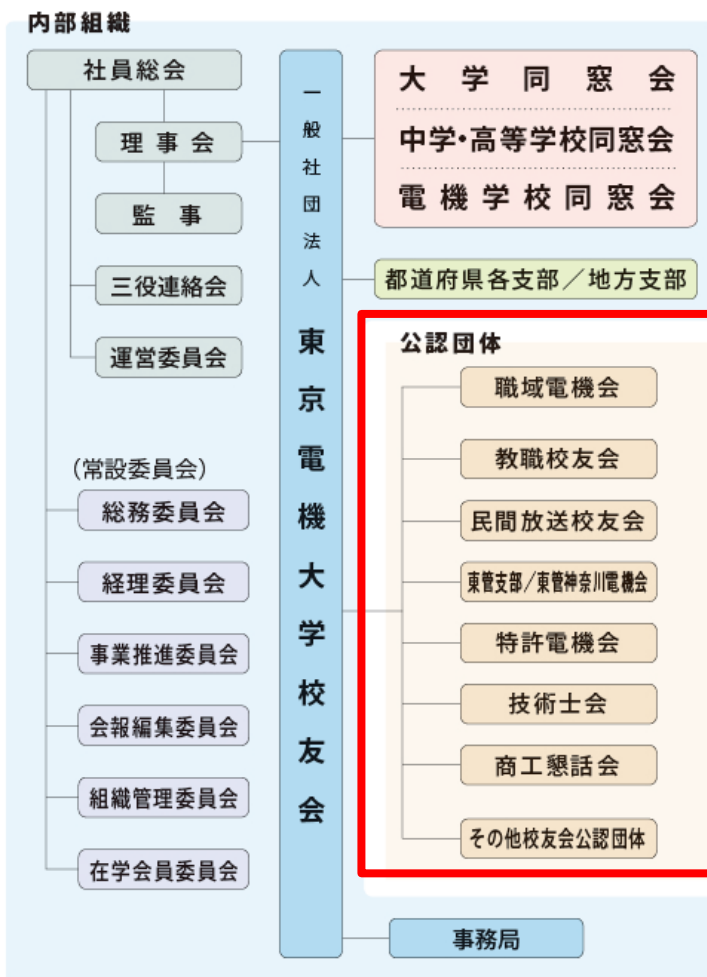

総会開催 16 件
(平成28年度)



公認団体（職域電機会）への支援

- ① 総会開催への支援
 - 総会会場の提供
 - 総会開催に際して、援助金（20,000円）を支給
- ② 電機会と学園との連携支援
 - 学園情報の提供
 - 校友会情報の提供
 - 会長相互の情報交換
- ③ 都道府県支部との連携強化（地方支部の情報提供）
 - 職域の個人が職場のある地方支部に参画
 - 地方支部会員との情報交換



都道府県支部と職域電機会の連携現況

- 山形県支部 山口支部長 ⇒ 教職校友会
- 福島県支部 網田支部長 ⇒ 教職校友会
- 福島県支部 檜村副支部長 ⇒ 民間放送校友会
- 群馬県支部 町田支部長 ⇒ 教職校友会
- 埼玉県支部 大舘支部長 ⇒ 東京電機大学技術士会 関電工電機会
- 千葉県支部 松本支部長 ⇒ 東洋熱工業電機会
- 東京都支部 石塚支部長 ⇒ 東京電機大学技術士会 関電工電機会
- 神奈川県支部 平山副支部長 ⇒ 関電工電機会
- 神奈川県支部 藤川副支部長 ⇒ 京三電機会
- 山陰支部 平尾事務局長 ⇒ 民間放送校友会
- 九州支部 山口支部長 ⇒ 九電工電機会
- 大分県支部 安部支部長 ⇒ 教職校友会
- 鹿児島県支部 山口支部長 ⇒ 東洋熱工業電機会



職域電機会と学園との連携①

会員の行っている大学・大学院の講義

① 特許電機会

工学部・未来科学部共通科目

「情報化社会と知的財産権」

「特許法」

② 民間放送校友会

未来科学研究科 情報メディア学専攻

「デジタル放送論」

③ 技術士会

工学部 電気電子工学科

「パワーエレクトロニクス」



職域電機会と学園との連携②

大学入試での教職校友会からの推薦

- 教職校友会独自の制度により会員所属校から推薦
- 平成29年度入試では 全国16校 から 28名推薦



校友会からのお願い①

工学情報への記事提供

・ 最近の工学記事と執筆者

| 掲載号 | 掲載記事タイトル | 所属 | 執筆者 |
|--------|-----------------------------------|---|--|
| 2012春号 | テレビの素顔 | NHK解説主幹 | 柳澤 秀夫 様 |
| 2012夏号 | テレビ放送のデジタル化と東京スカイツリー | 株式会社日テレ・テクニカル・リソーシズ 代表取締役会長 | 田村 信一 様 |
| 2013冬号 | 時空を超えたランドスケープの創出 | 株式会社日建設計 設計部門デザインパートナー | 吉野 繁 様 |
| 2014秋号 | トルコ100年の夢ーアジアとヨーロッパを結ぶ海峡横断鉄道トンネルー | 理工学部教授 大成建設 大成建設 | 安田 進 様 竹内 勇夫 様 高見澤 計夫様 |
| 2015春号 | インテルの事業戦略と取り組み | インテル株式会社 | 土岐 英秋 様 (荒木 義満 様) |
| 2016秋号 | 特別座談会 東京電機大学が誇る人工心臓開発者 | 本学理工学部 理工学科 電子・機械系 教授 茨城大学 工学部機械工学科 教授 国立循環器病研究センター研究所 人工臓器部 特任研究員 桐蔭横浜大学 医用工学部 生命医工学科 講師 | 本間 章彦 様 増澤 徹 様 住倉 博仁 様 大沼 健太郎 様 |

(本学教員を除く)

・ 会員各社からの記事提供をお願いします



校友会からのお願い②

メールマガジン購読

- この場で登録！
代理出席等の方は本日のご登録をお願いします
会長の皆様へは配信中
- 各会会員へ登録をお勧めください
メールマガジンを会員の皆様へ「転送」願います



「TDU Alumni NEWS」のご案内



校友会では、校友会、大学・中高、各同窓会についての情報をWEB上に「TDU Alumni NEWS」と題して掲載をしています。ご登録頂いた方には、毎月11日に最新号のお知らせをEメールにて配信します。
以下のURL又は、QRコードからメールアドレスの登録をお願いいたします。



↓↓メールマガジンの登録はこちらから↓↓
<http://www.tduaa.or.jp/mm/>



| | | | | |
|--|----------------------------------|------------------------------------|-----------------------------|---|
| 氏名 | 姓 | | 名 | |
| メールアドレス | | | | |
| 注意！！ 本メールマガジンは、「tduaa@sclpa.jp」から、発信致します。 「tduaa@sclpa.jp」から受信可能な設定をお願いいたします。 | | | | |
| 出身地 (都道府県) | | 現在在住 (都道府県) | | |
| 卒業学校 (複数回答可) | <input type="checkbox"/> 中学・高等学校 | <input type="checkbox"/> 大学・大学院・短大 | | |
| | <input type="checkbox"/> 電機学校 | | | |
| 卒業年 | <input type="checkbox"/> 昭和 | ・ | <input type="checkbox"/> 平成 | 年 |
| カテゴリー | <input type="checkbox"/> 卒業(修了)生 | <input type="checkbox"/> 在学生保護者 | | |
| | <input type="checkbox"/> 在学生 | <input type="checkbox"/> その他() | | |



校友会からのお願い③ 会費納入

東京電機大学校友会は、正会員の皆様方の会費により運営されております。引き続き会費の納入を御願い申し上げます。

1年分会費 2,000円
2年分会費 4,000円 5年分会費 10,000円 終身会費 60,000円

納入方法

- ・ 郵便局からの払込（手数料無料）
- ・ インターネットバンキングからの振込
- ・ 銀行自動引き落とし
- ・ **クレジットカード・コンビニ決済**
クレジットカード（VISA/MASTER/Diners）
コンビニエンスストア（セブンイレブン、ファミリーマート、ローソン、セイコーマート、サークルK、サンクス、ミニストップ）



終わりに

ご清聴ありがとうございました。

今後とも、学園と緊密に連繋を保持し、その発展に協力し、会員相互の親睦研修と、教育、学術及び文化の発展に寄与に努めてまいりますので、ご理解・ご協力の程、よろしくお願い申し上げます。

